

GUIJUELO



fiestas y
ferias de
gujuelo 1.985
del 14 al 19 de agosto

PROGRAMA OFICIAL



**GALLINA BLANCA
PURINA**

**Al servicio de la
Ganadería Española**

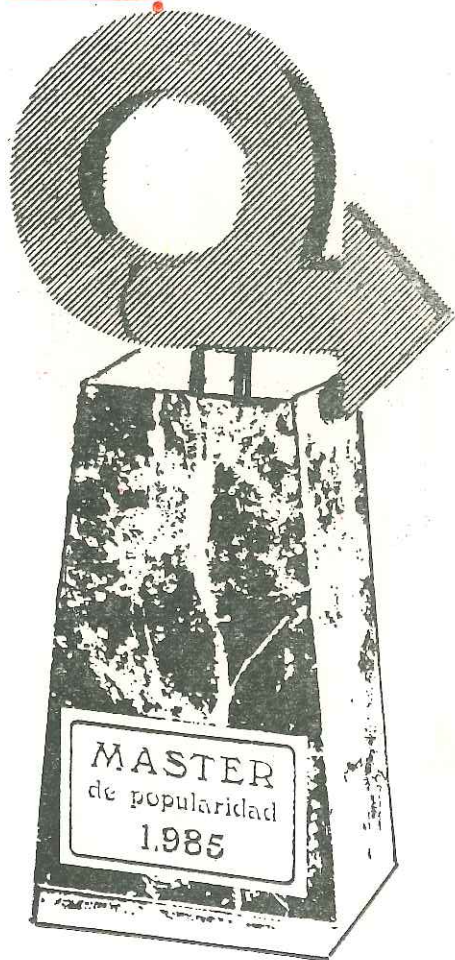

Sencillamente, GRACIAS.
Por reconocer nuestra labor en favor de
la Ganadería Española.
Ser popular, también es importante.

**Vea la diferencia
con Gallina Blanca Purina**

Distribuidores:

Pihertisa. Hnos. Tío
Guijuelo. Tel. 580750
Alfredo Bernal
Linares de Riofrío. Tel. 98
Luis Blazquez
Bejar. Tel. 402884
Isabel Prada
Piedrahita. Tel. 360971
Pedro García
Peñaranda. Tel. 238753
Ceferino Perez
Alaraz. Tel. 550012
Francisco Bustamante
Ventosa del Rio Almar. T. 540814
Santiago Martín
Salamanca. Tel. 213664
Antonio Rublo
Fuente de San Esteban. T. 440133
Carlos Hernández
Ciudad Rodrigo. Tel. 461336
Malaquias Prieto
Ledesma. Tel. 570136
Cuperal S. A.
Vitigudino. Tel. 501131
Miguel Delgado
Barruecopardo. Tel. 507251
Hnos. Hdez. Peña
Fuenteguinaldo. Tel. 471061
Hnos. González
Lumbrales. Tel. 512013

Saludo del Alcalde

Una vez más y como en años anteriores me presento ante vosotros y en representación de la corporación que presido, para presentaros el programa de fiestas elaborado por la comisión de festejos, para conmemorar a nuestra Patrona "Nuestra Señora de la Asunción", esperando que a todos agrade, pues se ha hecho con el máximo interés dentro de las posibilidades con que contamos, reconocemos que posiblemente alguno no les satisfaga como desearían, pero por todos es conocida nuestra situación financiera anterior; la cual en estos momentos y debido a múltiples sacrificios ha sido subsanada casi en su totalidad, teniendo en perspectiva diferentes obras del máximo interés para la localidad y de urgente realización. Las cuales algunas de ellas comenzarán en el mes de Julio actual.

Es deseo del alcalde y corporación que durante estos días nuestra laboriosa villa deje en segundo plano su actividad diaria; celebre a su patrona y deje paso al divertimento y la expansión, no será tiempo perdido, es un alto en el camino en el que repondremos fuerzas para seguir caminando.

Os invito a que salgais a las calles a todos sin excepción; desde la más revoltosa chiquillería, hasta nuestros mayores, pues todos espero encontraréis alegre esparcimiento

Participad todos; que nadie se excluya, olvidar pasados recelos; que la camaradería y hermandad reine entre todos nosotros.

Dar la bienvenida a cuantos familiares y forasteros tengan a bien visitarnos durante estos días. Haced gala de la hospitalidad de nuestras gentes y hacerlos sentir como si en propia casa se encontrasen.

Agosto 1.985

El Alcalde

Alfonso Salinero García



M boutique
Moda joven



torrubia & balague
alfonso xiii, n.º 3 ☎ 580719
guijuelo (salamanca)

ESPECIALIDAD EN JAMONES, LOMOS
Y EMBUTIDOS DE BELLOTA



C/. Santa María, 6 - Teléfs. 581147 - 581001

BAR La Extremeña

«EL SHERIFF»



Especialidad en aperitivos de cocina
y en especial JAMON IBERICO y LOMO

Plaza Mayor, 7 - Teléfs. 580086 Particular 580240

GUIJUELO

AUTOSERVICIO

Ezequiel

C/. ALFONSO XIII
TELEFONO 58 07 30

GUIJUELO
(SALAMANCA)

ALMACEN DE CALZADOS

JOSE BENITO

Deportivos: PAREDES - ADIDAS - KELME - TAO - YUMAS

CALIDAD Y PRECIOS DE FABRICA

Salas Pombo, 48 - Teléf. 580432

GUIJUELO

CINE SAN JOSE - GUIJUELO

FIESTAS Y FERIAS 1985

JUEVES, 15 - VIERNES, 16 Y SABADO, 17

EL MEJOR ESPECTACULO DE LAS FIESTAS Y FERIAS DE GUIJUELO

"El pueblo divertido, jamás será vencido"

"LA VAQUILLA"

de Luis García Berlanga

Con: Alfredo Landa - José Sacristán
Amparo Soler Leal - Agustín González

UNA PELICULA PARA TODOS LOS ESPAÑOLES

II SEMANA DE CINE

AGOSTO 85

MARTES 20

LA JAURIA HUMANA

de ARTHUR PENN

MIERCOLES 21

FANNY Y ALEXANDER

de IRGMAN BERGMAN

JUEVES 22

DERSU UZALA

de AKIRA KURUSAWA

VIERNES 23

AMADEUS

de MILOS FORMAN

SABADO 24

CAMILA

de MARIA LUISA BEMBERG

DOMINGO 25

STICO

de JAIME DE ARMIÑAN

Las sesiones darán comienzo a las 10,30 noche, excepto el miércoles 21 que comenzará a las 10 noche.

ABONO 6 películas 700 ptas.



San Bernardo, 117 - 3.º

Teléf. (91) 442 82 22 (4 líneas)

28015 - MADRID

**OFICINA TECNICA DE INGENIERIA
AGRO - ALIMENTARIA**

- PROYECTOS
- DIRECCIONES DE OBRAS
- LEGALIZACIONES
- TRAMITACION SUBVENCIONES Y
CREDITOS OFICIALES COMPLETAMENTE
GRATUITA

para:

- | | |
|--------------------------|--------------------------|
| - INDUSTRIAS CARNICAS | - ALIMENTOS CONGELADOS |
| - INDUSTRIAS LACTEAS | - BEBIDAS |
| - CONSERVAS DE VEGETALES | - ALMACENES FRIGORIFICOS |
| - CONSERVAS DE PESCADOS | - PISCIFACTORIAS |
| - ACEITES Y GRASAS | - PLATOS PRECOCINADOS |
| - PASTAS ALIMENTICIAS | - FABRICAS DE PIENSOS |
-
- EXPLOTACIONES AGRICOLAS Y GANADERAS

RELACION DE INDUSTRIALES DE LA PROVINCIA DE SALAMANCA
QUE HAN PUESTO SU CONFIANZA EN "PRO-ING, S.A." PARA LA
NUEVA INSTALACION, AMPLIACION O ADAPTACION DE SUS
INDUSTRIAS.

CHACINERIAS DIAZ - Salamanca
EMBUTIDOS MONTESOL - Santa Marta de Tormes
FRANCISCO IGLESIAS ALONSO - Santa Marta de Tormes
ENRIQUE GARCIA SANTOS - Valdecarros
ISAIAS HERNANDEZ VARAS y HNOS. - Campillo de Salvatierra
SUCESTORES DE PRIMITIVO MARTIN, S.A. - Campillo de Salvatierra
FLORENCIO SANCHEZ MARTIN - Campillo de Salvatierra
CEFERINO MARTIN GONZALEZ - Campillo de Salvatierra
FRANCISCO GARCIA HERMOSA - Horcajo de Montemayor
GENEROSO GARCIA GARCIA - Villares de la Reina
JUAN RAMOS REVILLA - Guijuelo
MATADERO MUNICIPAL DE GUIJUELO
PRIMARSA - Campillo de Salvatierra
BIENVENIDO MARCOS MARTIN - Sotoserrano
ISABELIO DIAZ RODILLA - Guijuelo
SEBASTIAN PARRA - Guijuelo
CEFERINO PARRA MANZANO - Guijuelo
JUSTINO PARRA MANZANO - Guijuelo
SEBASTIAN MATEOS IZQUIERDO - Guijuelo
QUINTIN SANCHEZ MANZANO - Guijuelo
ERNESTO HERNANDEZ VARAS - Campillo de Salvatierra
INCARGUISA - Guijuelo
FELIPE MUÑOZ RIVERO - Fuentes de Oñoro
JUAN FRANCISCO SANCHEZ DEL AGUILA - Guijuelo
AGUSTIN RODRIGUEZ y PEDRO MATEOS - Salamanca
INDUSTRIAS CARNICAS REYES - Gallegos de Argañán
JULIAN MARTIN RODRIGUEZ - Guijuelo
JOSE MARIA JULIAN DEL AGUILA - Guijuelo
SATURNINO HERNANDEZ COLLANTES - Guijuelo
MANUEL A. RODRIGUEZ MARTIN - Campillo de Salvatierra
JOSE ALONSO MARTIN - Guijuelo
ALFONSO HERNANDEZ VARAS - Campillo de Salvatierra
HNOS. BECERRO GOMEZ - La Alberca
ARTURO SANCHEZ MARTIN - Guijuelo
PEDRO MANZANO HERNANDEZ - Guijuelo
MOISES ALONSO MARTIN - Guijuelo
AGUSTIN REVILLA y SANTIAGO MARTIN - Guijuelo
ANTONIO PARRA MANZANO - Guijuelo
JOSE GARCIA - Guijuelo
CESAR NIETO - Guijuelo
AMADOR RODRIGUEZ - Campillo de Salvatierra
MANUEL HERNANDEZ COCA - Campillo de Salvatierra
JULIO CASQUERO - Guijuelo
RAMIRO MARTIN - Guijuelo
FERNANDO CASTRO - Guijuelo
ANSELMO MARTIN - Guijuelo
GABRIEL GARCIA NIETO - Lledrada
FELIPE HERNANDEZ - Guijuelo
ESTEBAN ARIAS NAVARRO - Linares

Delegado para GUIJUELO:

BIENVENIDO HINOJAL HERNANDEZ

Teléfono 58 09 28



JAMONES - EMBUTIDOS

BERNARDO HERNANDEZ, S. A.

Teléfono 58 00 00

GUIJUELO (Salamanca)



Gabriel y Galán y Guijuelo

Guijuelo fué el primer pueblo donde Gabriel y Galán comenzó la docencia. Tomó posesión de la escuela el 30 de junio de 1.888, no conociendo la fecha del cese. Durante el tiempo que figura como maestro en la localidad estuvo algunos meses en Madrid ampliando sus estudios como Maestro Normal.

Aquí fué muy querido, teniendo numerosas amistades durante los años que regentó la escuela, que conservó hasta su muerte:

Con D. Abdón Rodilla Maldonado, veterinario de la villa, mantuvo larga amistad, visitando su casa siempre que iba desde Guijo de Granadilla después de casado a su pueblo natal de Frades de la Sierra. Dejándole la familia indicada el caballo para trasladarse de Guijuelo a Frades, después de llegar por ferrocarril desde el Villar de Plasencia.

Con motivo de uno de estos viajes desde el Guijo, los amigos de Guijuelo organizaron una merienda en su obsequio, con dicho motivo el poeta escribió la poesía titulada "Entre yo y el mi criado" dedicada a los mismos y no destinada a publicarse, aunque lo haya sido, con motivo del centenario del nacimiento de Gabriel y Galán junto con otros trabajos inéditos.

Cuenta la familia de D. Abdón Rodilla que con motivo de uno de estos viajes a Frades, fué acompañado por este señor, un día de intensa niebla, perdiéndose en el camino por los cam-

pos de Palacios y llegando a Cabezuela sin darse cuenta.

Otro episodio de la estancia de Gabriel y Galán en Guijuelo, fué una noche dedicada a la caza de fantasmas con sus amigos, que pudo tener consecuencias trágicas. El caso fué que en el desván de una casa de la Plaza de Julián Coca, se oían una serie de ruidos como arrastrar de cadenas, en la madrugada. Un grupo de mozos encabezados por el poeta, se quedaron una noche de guardia en el citado desván con las luces apagadas a la espera del posible fantasma. Cuando ya llevaban largo tiempo oyeron claramente el ruido y al encender las velas de que estaban provistos vieron una rata de gran tamaño, que tenía atrapada una pata en un cepo unido a una cadena, que producía el ruido al correr. Al escuchar el arrastrar la cadena uno de los reunidos disparó un tiro con su pistola hacia el lugar de donde procedía, sin que por fortuna hubiera que lamentar ningún herido.

En una carta de Gabriel y Galán a Castro Blanco Cabeza, fechada el 1.º de abril de 1.891 en Guijuelo dice lo siguiente:

"... hace unos días salimos a tirar al blanco con los fusilones de la Guardia Civil, a caballo y el mío (el caballo) se desbocó con mi personilla encima, se cegó corriendo, y a lo mejor del cuento (que lo cuento por milagro), se partió el freno, saltó el caballo la pared de



Construcciones

Bienvenido Hernández Martín

Hijo de Angel Hernández

Ctra. Campillo 3.^a Izqda. - Teléf. 58 01 95

GUIJUELO

Sastrería - Pañería

Collantes

SASTRERIA A MEDIDA

EXTENSO SURTIDO EN PAÑERIA, CAMISERIA
GENEROS DE PUNTO Y CONFECCION

Plaza Mayor, 10 - Teléf. 581475

GUIJUELO

un cercado, se dirigió sin saber lo que hacía a un grupo espeso de robles se zampó entre dos que no le daban lugar a pasar y ... ¡Ay, mi pierna derecha! Aunque no me cayó me hice dos heridas en ella contra el tronco del roble, y el caballo, quiso caer con la frente el tronco de otro que se puso por delante; pero afortunadamente para mí, botó como una pelota para atrás. ¿Crees que me arrepentí? Pues "entadía" me volví a montar cojeando, antes de que llegaran los otros, que venían detrás de mí a todo correr, y, sin freno y sin nada, le dí al caballo tres gruesas de carrera, que le dejaron bueno y manso.

Te digo que si me dejo despedir de la silla me mata. Es un potro de 3 años de un amigo mío, pero tan bravo (el potro), que hace 6 ó 7 días se ha vuelto a desbocar con otro jinete encima."

Otro episodio de la estancia de Gabriel y Galán como maestro de Guijuelo, es el siguiente:

Los domingos llevaba a misa a los niños a cargo, como buen católico que era. Pero algunos sábados se iba a

Frades a pasar el domingo con la familia, y no pudo llevar a misa a los niños. El cura del lugar aludió en misa a ello censurando que el maestro se ausentara los domingos, antes de ir con sus alumnos a cumplir el precepto dominical. Cuando Gabriel y Galán lo supo, resolvió no volver a llevar a los niños a misa, para que el cura se enterase que no podía exigir y de que él no toleraba imposiciones.

Para terminar, tenemos que hacer referencia que el poeta resultó muy afectado por la trágica muerte de un alumno suyo de pueblo que murió al caer de una caballería, tema que había comentado con sus íntimos varias veces, ya viviendo en Guijo de Granadilla.

Han sido tomado los datos y episodios que anteceden de la obra de Valeriano Gutierrez Macías "Anecdotario de Gabriel y Galán", y de varias personas del pueblo vinculadas a la familia y amigos de José María Gabriel y Galán.

DAVID HERNANDEZ INGELMO

JUAN RAMOS REVILLA

EL COTO - RAMOS



Teléfonos } Particular 58 04 09
 } Fábrica 58 03 34
 } Matadero 58 14 96

FUNDICION DE GRASAS
MATADERO - SALA DE DESPIECE
FABRICA DE EMBUTIDOS

GUIJUELO

(Salamanca)

LIBRERIA REGALOS PAPELERIA

MYLY

HERBORISTERIA - CERAMICA

F. Villalobos, 77 - Teléf. 580737

GUIJUELO

REPOSTERIA MATEOS CHOCOLATERIA

Especialidad en TARTAS Y PASTELES

VINOS: DULCE SECO Y DE LA SIERRA

Abdón Rodilla, 17 - Teléf. 580975

GUIJUELO

Sucesor de Juan García Sánchez

ALFONSO SALINERO

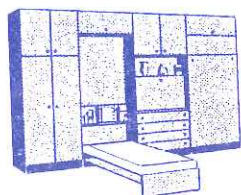

MUEBLES

SERVICIO A DOMICILIO

F. Villalobos, 75 - Teléfs. 580440 - 580236

GUIJUELO

Generoso García García

JAMONES - EMBUTIDOS

EL TORREON DE

® TORREON ®



GUIJUELO

Paseo de las Delicias, núm. 3

Teléf. Oficina 24 76 28

« Particular 21 94 04

VILLARES DE LA REINA
(Salamanca)

MATADERO INDUSTRIAL
RDO. ICA. N.º 37/40162

FABRICA DE PRODUCTOS CARNICOS
R.D.G.S. N.º 2395

CHARCUTERIA Y CARNICERIA

Avda. Portugal, 181

Teléfono 250643

SALAMANCA

BARBACOA LA AMISTAD

Teso de la Feria GUIJUELO



RESTAURANTE - BAR



Carne a la brasa

Meriendas



Comuniones

Bautizos



Lunchs

Recepciones



Visite a YUS y a su cocina

Taller de Peluquería SPRAY

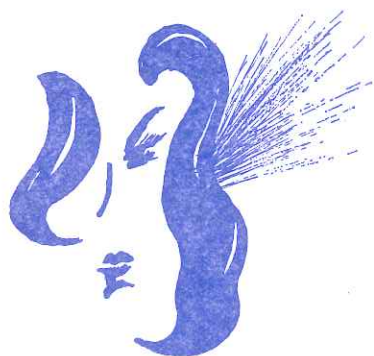

LES OFRECE
LA PELUQUERIA
DE VANGUARDIA

Muchas gracias por su visita

Teso de la Feria - Teléf. 580402

GUIJUELO

Fonda LA AMISTAD

COMIDAS - CAMAS

AMPLIO APARCAMIENTO

Frente a la Plaza de Toros - Teléf. 580402

GUIJUELO

BANESTO

BANCO ESPAÑOL DE CREDITO

LA MAYOR ORGANIZACION BANCARIA
CON MAS DE 2.400 OFICINAS A SU SERVICIO

OFICINA PRINCIPAL
F. Villalobos, 85
Tlfs. 580962 - 580057

GUIJUELO

URBANA EN CAMPILLO:
Plaza del Reloj
Teléf. 580069

Año Internacional de la Juventud

Como todos sabemos este año ha sido declarado por la ONU "AÑO INTERNACIONAL DE LA JUVENTUD" ¿Para que?

Quizá sea todo una invención que se aleja un poco de su pretensión teórica que a priori parece buena: concienciar a la sociedad sobre los problemas de un sector de ella, que es considerado marginado.

Antes fueron el del niño, el minusvalido, el de la mujer etc. y los resultados de todos ellos fueron los mismos, nulos. Sólo queda el recuerdo de una serie de actos que sirvieron muy poco.

Claro que dedicarle un "año internacional" a los jóvenes, ya es bastante preocupante, puesto que nos viene a demostrar que se trata de un grupo o estamento social que se encuentra inmerso en una serie de problemas bastantes graves.

Efectivamente la juventud esta pasando por una crisis que le motiva la propia sociedad, ya que le ha creado un futuro incierto y oscuro.

Quizá el problema principal, el cual es fuente o motivo de los demás, es el paro. En efecto, es una juventud que se encuentra abocada al paro, si es que no lo está ya. Es esta condición la que rige sus estudios y su formación.

Es esta situación grave la que lleva a la juventud hacia una crisis de identidad, que trata de solucionarla buscando salida en unos métodos reprochables. Así se aprecia un aumento en el consumo de estupefacientes y un incremento de la delincuencia juvenil.

Para solucionar este problema es preciso establecer prioridades nacionales que definan a la juventud como el futuro de la sociedad y que respondan a sus aspiraciones. Esto supone la participación activa de la juventud en el proceso de formulación de políticas y adopción de decisiones, así como el reconocimiento de determinadas condiciones previas tales como el respeto de los derechos humanos, la justicia social, el aseguramiento de la paz, la creación de un medio político que favorezca el desarrollo y la realización de las aspiraciones de la sociedad.

Los jóvenes constituyen una proporción muy grande de la población de muchos países. Es preciso reconocer plenamente y valorar sus posibilidades de actuar como agentes e inductores del progreso social, el florecimiento cultural y el desarrollo económico.

El objetivo de la participación de la juventud, particularmente en el proceso de desarrollo, no debe concebirse tan sólo como un intento de solucionar los problemas de la juventud, sino como un intento de sumar sus esfuerzos y su energía a los de otros grupos de la sociedad para mejorar la calidad de la vida.

Luis Domingo Hernández
(Hijo de BERNARDO HERNANDEZ)

**JAMONES
EMBUTIDOS**

FABRICA DE EMBUTIDOS
Reg. D. G. Sanidad núm. 825



Teléfs. 58 00 44 y 58 09 63
F. Villalobos, 61

Guijuelo
(SALAMANCA)



BAR - FONDA

COMERCIO

COMIDAS - CAMAS

Plaza Mayor, 17 - Teléf. 580037

GUIJUELO

Es preciso formular una estrategia para lograr el máximo de participación de la juventud en la sociedad, sobre la base de las necesidades y las aspiraciones de los jóvenes, particularmente aquellos que tienen acceso, o carecen de acceso, a la educación, el trabajo, los servicios de bienestar social, o que viven a penas a un nivel de subsistencia y, por consiguiente, disponen de pocas posibilidades de influir sobre las circunstancias en que se encuentran.

Esta estrategia de participación, debe basarse en la difusión y el fortalecimiento de las instituciones al nivel más básico. Al elaborar las estrategias nacionales y los planes de desarrollo para la participación de la juventud, es preciso tomar medidas para garantizar que los objetivos y prioridades que se establezcan tengan plenamente en cuenta los intereses y las necesidades de los jóvenes y prevean el mejoramiento de su situación y el aumento de su contribución al proceso de desarrollo.

Debe existir una participación directa de los jóvenes en el proceso de adopción de decisiones en las unidades más básicas de la sociedad, de la familia, la comunidad, la escuela y el trabajo.

Deben crearse organizaciones juveniles y organizaciones relacionados con la juventud para servir a los jóvenes, y a las actividades de las organizaciones existentes deben mejorarse y ampliarse mediante la asistencia técnica y financiera.

En definitiva, es preciso alentar a las organizaciones juveniles y a las relacionadas con ella, con el fin de que este sector de la sociedad pueda superar una situación difícil como la presente.

J. MARTIN SANCHEZ

FABRICA DE EMBUTIDOS

Manuel Nieto González



Teléf. 580391

GUIJUELO (Salamanca)

CARNICERIA - SALCHICHERIA

FAUSTI

EMBUTIDOS - SALCHICHAS

CARNES - POLLOS

FIAMBRES

Plaza Mayor, 1

Teléf. 58 17 69

GUIJUELO

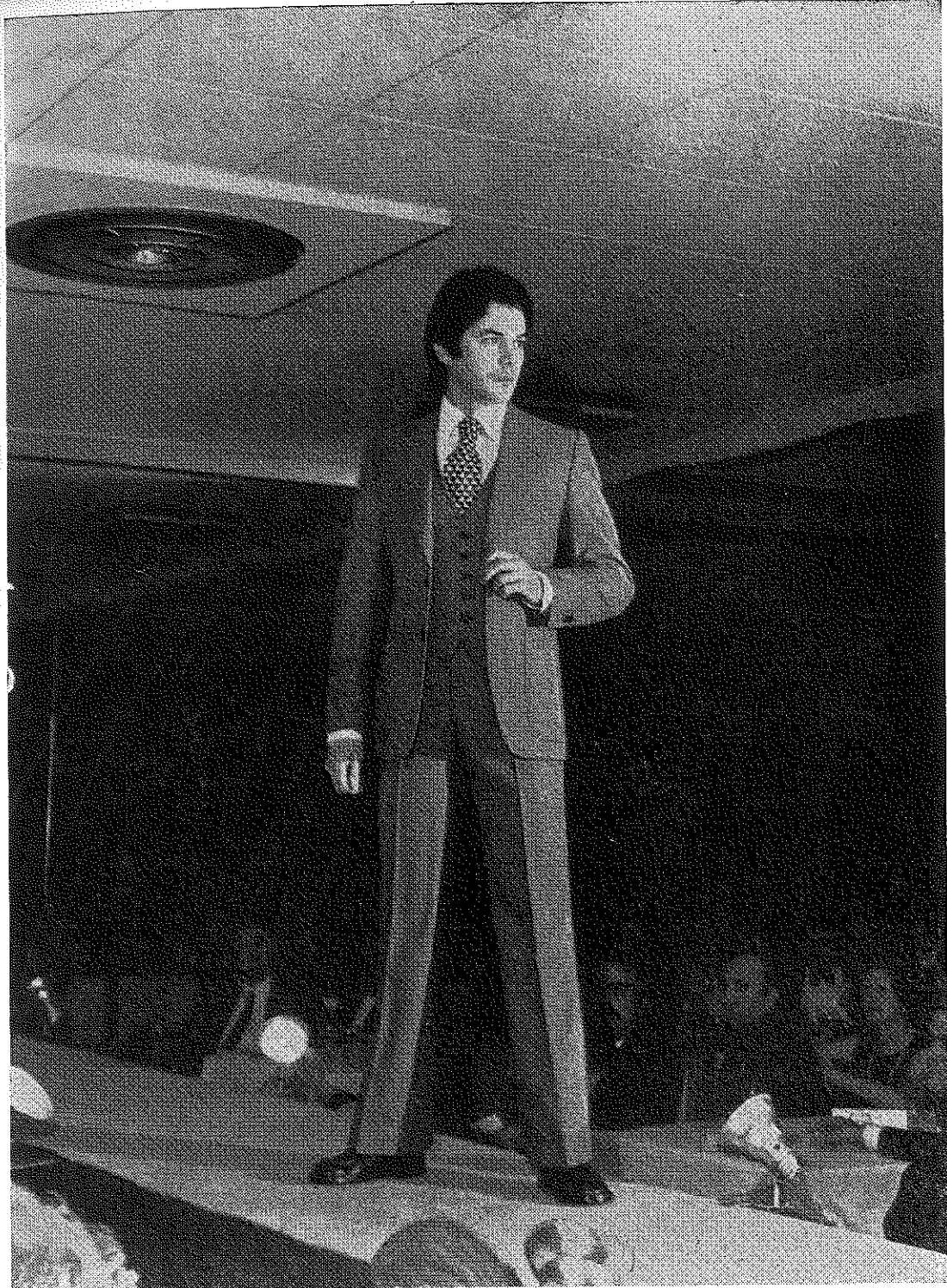

Modelo presentado por esta Sastrería en los últimos Certámenes Nacionales
en representación de Salamanca y Provincia

Sastrería JULIO

F. VILLALOBOS. 100 - TELEF. 58 02 24

GUIJUELO



CAFE BAR

CHARRO

ESPECIALIDAD EN TAPAS DE COCINA

JAMON Y LOMO IBERICO

Gracias por su visita

Plaza Julián Coca, 5 - Teléf. 58 14 25

GUIJUELO

FABRICA DE EMBUTIDOS



**Julian
Ramos
Tabares**

Teléfonos: 58 18 18 - 58 09 68

GUIJUELO (Salamanca)

Sani- tas nidad

- Asistencia Sanitaria
- Subsidio por hospitalización
- Seguro individual de accidentes
- Subsidio económico por enfermedad
- Prestación de auxilio por defunción
- Prestación de accidentes

SANITAS

MONTEPIO DE PREVISION DE
VIAJANTES Y REPRESENTANFES
DE COMERCIO DE ESPAÑA

AGENTE EN GUIJUELO:

JULIAN MARTIN DE LA MATA

Teléfonos: 581450 y 581755



Salas Pombo, 29 - Teléfono 58 02 37

**La más moderna instalación
al servicio de su salud**

CLINICA SAN MARCOS

**CENTRO ASISTENCIAL
MUTUAL CYCLOPS**

MUTUA PATRONAL DE ACCIDENTES DE TRABAJO N.º 126

INTEGRADA EN LAS COMPAÑÍAS: ADESLAS, SANITAS, PREVIASA Y ASISA

- Traumatología.
- Médicos de urgencia en clínica y a domicilio.
- Servicio de practicantes en clínica y a domicilio.
- Servicio de fisio, rehabilitación y rayo laser.
- Servicio de radiología.
- Servicio de toxicología y ginecología. Planificación familiar.
- Psicología, análisis psico-pedagógico.
- Igualatorio médico, medicina general y practicante.

Condes de Crespo Rascón, 56 bajo Teléf. 25 98 22

SALAMANCA

AGENTE EN GUIJUELO:

JULIAN MARTIN DE LA MATA

C/. Abajo, 3 - Teléfs. 581450 y 581755

TABERNA - PUB

AL-ANDALUS

(REFRIGERADO)

AMBIENTE JUVENIL

AMPLIA TERRAZA

Calle La Luna, 3

Teléf. 58 17 92

GUIJUELO



TRANSPORTES

Mellado

C.F. 426

SERVICIO COMBINADO CON TODA ESPAÑA

MONTEJO - Teléf. 381161

BEJAR - Teléf. 403110

SALAMANCA - GUIJUELO

LA CAMPANA[®]

HIJA DE LAMBERTO ESTELLES

LABORATORIO DE INVESTIGACION
DE FORMULAS COMPLETAS PARA
EMBUTIDOS

Aditivos - Especias - Sabores - Pimentones - Esencias
Productos Químicos

———— **PLANTA PILOTO** ————

V A L E N C I A

ALMACEN EN GUIJUELO:

JULIAN MARTIN DE LA MATA

C/. Abajo, 3 - Teléfs. 581450 y 581755

REFINERIA DE MANTECAS, S. A.



Refinería de grasas y mantecas
Fundición de grasas

★ ★

CTRA. DE VALDELACASA, Km. 1,100
TELEFONOS 58 17 08 - 58 17 49
G U I J U E L O (Salamanca)

GASTRONOMIA EN GUIJUELO

I PARTE

PLATOS TÍPICOS Ó EL "CERDO IBERICO"

No es Guijuelo ni mucho menos un centro de grandes especialidades gastronómicas ni culinarias, pero si podemos presumir de su aportación a cualquier cocina regional, ya que nuestros productos se encuentran en todos los puntos de la geografía española.

Sabido es por todos, que Guijuelo está enclavado en una zona ganadera y tenemos a nuestro alcance en cualquier momento todas las clases de carne que precisemos, bien sean de vacuno, ovino y porcino. Existen varias más siendo estas las más importantes. Si calidad tienen las dos primeras, no cabe duda que la más apreciada y cotizada es la de porcino dadas sus excelentes cualidades. Se debe reseñar, que dentro del ganado porcino, existen dos variedades, una la conocida como "de cerdo blanco" que es menos apreciada y gustosa que la ya conocida y famosa de "cerdo ibérico". Esta carne tiene un color sonrosado, es muy grasienta y por ello muy nutritiva. Es recomendable el consumirla en invierno.

Sería difícil el conseguir hacer un menú típico de Guijuelo o este sería incompleto, ya que contamos con un río que no aporta nada interesante y un buen pescado forma parte de un buen menú

A la hora de las recomendaciones, yo les sugeriría una visita a Guijuelo y degustar esos platos típicos y gustosos de ese cerdo ibérico que, gracias a esas manos artesanas de Guijuelo y al clima que nos rodea, hacen de algunas de sus piezas un manjar excepcional. Todas merecen especial atención: la lengua embuchada, el chorizo, el salchichón, ese lomo en tripa que quita el hipo, pero tiene un encanto especial ese jamón ibérico de bellota añejo que mimado por los expertos en nuestras bodegas se presenta ya curado a nuestras mesas como un manjar único y exquisito, que hace temblar la mano del cortante y mancha el traje del señor importante, echando para atrás al pagante.

YUS

REGALOS

MERCERIA



JAVIER

GABRIEL Y GALAN, 19 - TELEF. 58 02 32

GUIJUELO

MODA JOVEN

LENCERIA

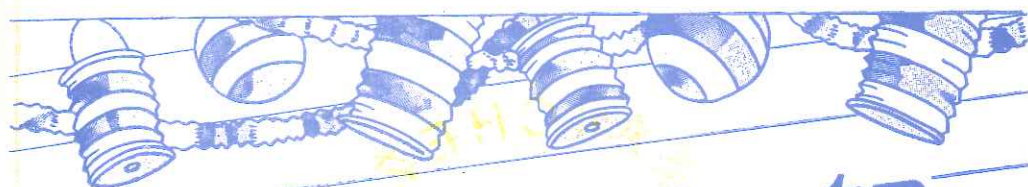

Vamos de Fiesta...

GUIJUELO

1985

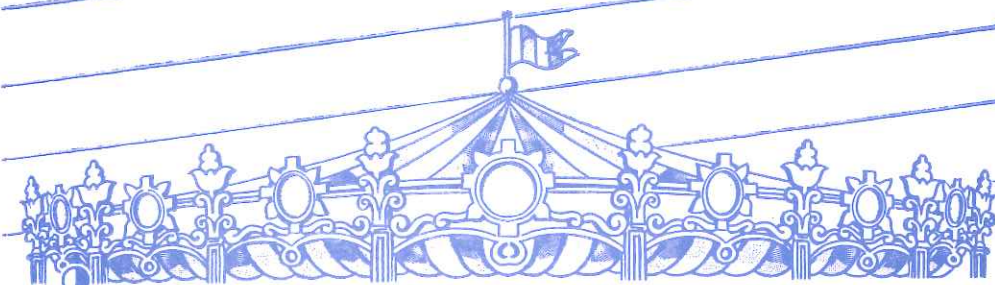

caja de ahorros y m.p. de salamanca

Caja regional



EMBUTIDOS Y JAMONES

Teléfono 58 19 41

GUIJUELO

**CHAPA
Y PINTURA
DEL AUTOMOVIL**

VICENTE GONZALEZ

Ctra. Fuenterroble, 17 - Tlf. 58 18 67

GUIJUELO

Talleres y Garaje

Salmantino

Servicio completo del automóvil

GRUA

SERVICIO

ADA

Ayuda del Automovilista

ANGEL GOMEZ SEGURADO

Ctra. Valdelacasa, 2 - Tlf. 580023

Calle Nueva, 1 - Tlf. 580203

Particular 581884

GUIJUELO



BANCO DE CASTILLA

UNICO BANCO REGIONAL DE CASTILLA-LEON

—◆◆◆—
Deseamos a todos felices fiestas
—◆◆◆—

ESTAMOS A SU DISPOSICION EN:

FILIBERTO VILLALOBOS, 93 - TELEF. 58 09 87

GUIJUELO (Salamanca)

A.B.E. 14029

JAMONES Y EMBUTIDOS

Díaz Rodilla, S. A.

C/. JULIAN COCA, 20

TELEFONO 58 10 91

GUIJUELO

Fiestas y Ferias - Guijuelo 1985

PROGRAMA OFICIAL DE FESTEJOS

Miercoles 14 de Agosto

A las 7 de de la tarde. Tendrá lugar el inicio de las Fiestas con el tradicional chupinazo en la Plaza Mayor.

A las 10,30 de la noche. Elección de la Reina de las Fiestas en la Casa de la Cultura, Pregón de Fiestas y presentación de la Reina y sus damas de honor en la Plaza Mayor y a continuación gran verbena popular amenizada por la Orquesta **Jerusalem**

Jueves 15 de Agosto

Por la mañana. Pasacalle a cargo de La Charanga LA ALEGRIA de Ciudad Rodrigo.

A las 12,15. SANTA MISA, Procesión y Ofrenda de Flores en la Plaza Mayor.

A las 6 de la tarde. **Gran Novillada** 5 novillos-toros de la ganadería de los Herederos del Excmo. Sr. Marqués de Albaida de Salamanca, el primero para el rejoneador



JAVIER BUENDIA

y los restantes para los novilleros

JUAN RIVERA

JOSE LUIS RAMOS

Tarde y Noche. Verbena a cargo de la Orquesta **RENACER** y atracción por **JUAN BAU**

Viernes 16 de Agosto



Día del Niño

Por la mañana. Pasacalles a cargo de La Charanga LA ALEGRIA.

A las 12 de la mañana. Competiciones deportivas y juegos infantiles.

A las 12,30 de la mañana. **Carrera Ciclista.**

A las 6,30 de la tarde **Teatro Infantil** a continuación Gran Atracción por el GRUPO JUVENIL **PARCHIS.**

Tarde y Noche. Gran Gala en la Plaza Mayor con la actuación de la **Orquesta MANDINGO.**

Sábado 17 de Agosto

Por la mañana. Pasacalles a cargo de La Charanga LA ALEGRIA.

A las 12 de la mañana. **III Feria de Alfarería** en la Plaza de Julián Coca.

A las 6,30 de la tarde. En la Plaza Mayor, actuación de Coros y Danzas.

Tarde y Noche. Gran Gala a cargo de la Orquesta **JERUSALEM** y la **Gran Atracción Brasileña TANGAS DE BRASIL** en la Plaza Mayor.

Domingo 18 de Agosto

Por la mañana. Pasacalles a cargo de La Charanga La Alegría.

A las 12 de la mañana. **II SUBIDA A GUIJUELO** (Competición Automovilística)

A las 6 de la tarde. **GRAN CORRIDA DE TOROS** 6 toros de la Ganadería de D. JUSTO NIETO, de Salamanca, para los valientes y afamados espadas:



CURRO VAZQUEZ
JUAN JOSE
ESPLA

con sus correspondientes cuadrillas.

Tarde y Noche. **Gran Gala** con Atracción a cargo de la Orquesta **ARCHIDUQUES**

Lunes 19 de Agosto

Por la mañana. Pasacalles a cargo de la Charanga LA ALEGRIA.

A las 11 de la mañana. Inauguración de la **FERIA DE GANADOS**

A las 2 de la tarde. Entrega de premios por las Autoridades a los ganadores del Concurso de Ganados. A continuación se servirá un lunch en las dependencias del mercado.

A las 6 de la tarde. Espectáculo Cómico - Taurino **BOMBERO TORERO.**

Tarde y Noche. **Gran Gala con Atracción** de la Orquesta **ARCHIDUQUES.**

Durante las Fiestas y Ferias habrá funciones de Cine y Bailes de Sociedad.

La Comisión puede modificar algún programa si lo estima necesario por causas mayores.

VINOS EMBOTELLADOS

«COCA»

Distribuidor de Cervezas «SKOL»

DISTRIBUCIONES Y EXCLUSIVAS

BODEGA:

Ctra. General - Teléf. 580410

GUIJUELO

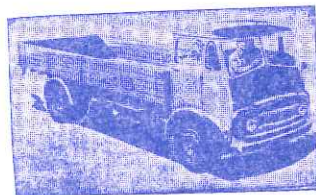

Transportes FELIPE

Travesía de la Plaza, 3 - 2.º Izqda. - Tif. 581077

GUIJUELO

**BANCO
POPULAR
ESPAÑOL**

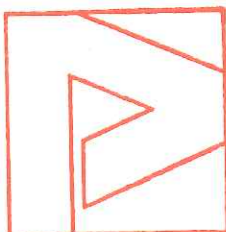

Deseamos a todos felices fiestas

Estamos a su disposición en:

Gmo. Franco, 18 - Teléf. 58 18 41

GUIJUELO



MARCA REGISTRADA

FABRICA DE EMBUTIDOS

Apartado 7 - Teléfono 58 00 76

GUIJUELO

JUANES

DROGUERIA

PERFUMERIA

REGALOS

Salas Pombo, 18

GUIJUELO

SALCHICHERIA

Sánchez Marcos

C/. Abajo, 4 - Teléf. 581054

GUIJUELO



Teléfono 58 10 21

ESPECIALIDAD EN JAMONES SERRANOS
Y EMBUTIDOS DE CERDO IBERICO



AGENCIA

RENAULT



TALLERES

IZMO

Carretera General, 183 - Telef. 580907
GUIJUELO (Salamanca)

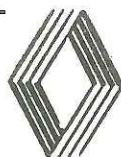



FABRICA DE EMBUTIDOS Y JAMONES



Gabriel y Galán, 39 - Teléfs. 580430 - 580346

GUIJUELO



CALEFACCIONES
Clayero

CALEFACCION TODOS PROCEDIMIENTOS
CLIMATIZACION - VENTILACION - TUBERIAS
INDUSTRIALES - ELECTROBOMBAS - VAPOR
AUTOMATISMOS
ESTUDIOS Y PRESUPUESTOS

Alfonso XIII, 57 - 2.º D
Teléf. 581883 GUIJUELO

Teléf. 23 32 53
SALAMANCA

Sederías Guijuelo

HIJO DE ENGRACIA DE LA CRUZ

TEJIDOS - CONFECCIONES - GENEROS DE PUNTO

Plaza Mayor, 4 - Telefs. 580016 - 580074

GUIJUELO



ESTABLECIMIENTOS EN MADRID:

ALUCHE
ALCORCON
MOSTOLES
y LEGANES (La Fortuna)

Sucesores de

Primitivo Martín. S. A.

“PRIMARSA”



FABRICA DE EMBUTIDOS
MATADERO INDUSTRIAL
SALA DE DESPIECE

Teléfono 58 04 22

CAMPILLO DE SALVATIERRA
(SALAMANCA)

Agustín Martín Gutiérrez

CAMION Y FURGONETA DE TRANSPORTES

— — — — —
COMPRA-VENTA DE HIERROS Y METALES

Barrio Allende, 8 - Teléf. 581014

GUIJUELO

NOTAS PARA LA HISTORIA DE GUIJUELO

Electrificación de la Villa

El 24 de Enero de 1.905, se firmó un contrato entre el Ayuntamiento de Guijuelo, la Eléctrica de Navahonda de Béjar, para el servicio de alumbrado eléctrico a la localidad.

Según el mismo las lámparas del alumbrado público situadas en el casco urbano serían de diez bujías de potencia, al precio de cada lámpara de una peseta con setenta céntimos mensuales, si se pusieran de más potencia su precio se aumentaba en la proporción correspondiente.

El municipio quedaba obligado a pagar a la sociedad el importe de los desperfectos causados maliciosamente a las instalaciones dentro del casco urbano.

El pago se efectuaría por trimestres vencidos.

Colocándose sesenta lámparas para el alumbrado público.

Según recibo con fecha del 31 de Marzo del año de 1.917, el Ayuntamiento de la villa pagó a la Eléctrica de Navahonda la cantidad de 480 pesetas (435 de consumo y 45 de impuestos) por el primer trimestre del citado año, correspondiente a 100 luces de 10 bujías cada una.

Por lo que se ve que había aumentado el número de puntos de luz, aunque el municipio no derrochaba mucho en el alumbrado de las calles,

Por los años 20, los Hermanos González (de la Costa Azul) compraron la aceña de Malgrado y montaron unas turbinas con el propósito de suministrar al pueblo la energía eléctrica, pero no sabemos porque motivo no se llevó a cabo el proyecto. Quedando las máquinas enterradas por la arena, y terminando por ser desmontadas y vendidas para chatarra al final de la Guerra Civil.

La crisis de energía de los años cuarenta, con el aumento de la demanda por la industria local, intentó ser paliada, trayendo otra línea eléctrica desde la central del Puente del Congosto, sin que se arreglaran mucho las cosas, hasta que Iberduero, por los años cincuenta construyó la subestación de la carretera de Cespedosa. Seguida últimamente por otra de mayor potencia en las cercanías de la anterior.

El alumbrado público pasó de las primitivas mortecinas lámparas a la de vapor de mercurio en las calles y las halógenas en la calle de Filiberto Villalobos, que dan imagen de gran capital a la villa en las horas nocturnas.

D. H. I.

Asociación L. de la Carne

GUIJUELO - CAMPILLO

MANTIENE

LA SUPREMACIA

DE LA CALIDAD.

MATIAS RODRIGUEZ GARCIA

FABRICA DE EMBUTIDOS

Santa Maria, 1 - Tif. 580417

GUIJUELO

LUIS MARIANO RODRIGUEZ GARCIA

GANADERO

Santa Maria, 1 - Tif. 580417

GUIJUELO

Francisco

Blázquez Bejarano

PINTURA EN GENERAL

ROTULACION

DECORACION

Teso La Feria - Teléf. 580056

GUIJUELO

**POLICARPO Y GELMIREZ
DIAZ**

JAMONES SERRANOS

SALAZON Y CURACION DE JAMONES

Teléf. 580009

GUIJUELO (Salamanca)

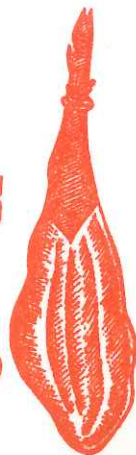

Fundición Industrial de Grasas Animales, s.a.

FIGASA

- matadero general frigorífico
- sala de despiece
- fundición de grasas
- aprovechamiento de subproductos

GUIJUELO

Carretera General, 150

Teléfs. 58 03 86 - 58 03 87

**EMBUTIDOS
Y JAMONES IBERICOS**

*Aurelio Castro y
González, S.A.*

F. Villalobos, 110 - Teléf. 58 01 00

GUIJUELO

Matadero de Guijuelo, S. A.



CARRETERA NACIONAL 630 KM. 50

TLFS. 58 01 54 - 58 07 40 - 58 03 27

GUIJUELO (Salamanca)

¡OH, MADUREZ!...

¡Oh, madurez irónica y maldita!
Por dentro juventud, por fuera daños...
Siempre que veo una mujer bonita,
mi incorregible corazón palpita
¡sin acordarse de sus cuarenta años!

Mas, si ella los advierte, preterido
soy por aquel insustancial muchacho
que tal vez no podrá ser ni marido...
Todo, porque la sien ha emblanquecido
y hay pimienta con sal en el mostacho.

¿Morir? Sí, bien está: ¡morir amado
y amando hasta expirar!, mas ver perdida
por siempre a la mujer, porque ha nevado
en nuestra sien, no obstante que, colmado
corre el río potente de la vida,

¡es cruel! Es venganza de una ignota
hada vieja, incapaz de amor, que quiso
pagáramos nosotros su derrota,
y hurtó con aspavientos de devota,
a la virilidad el paraíso.

VIAJES Y EXCURSIONES

Hnos. Marcos

COCHES DE 5 a 60 PLAZAS

Teléf. 581045

GUIJUELO

ELECTRODOMESTICOS
RADIO - TV

Andrés Hernández

MUEBLES DE COCINA
LAMPARAS

Abdón Rodilla, 11 - Tlf. 580012

GUIJUELO

PRODUCTOS CARNICOS



Alfonso XIII, 35

☎ 58 14 14

✉ 26

GUIJUELO

**LA VASCO
NAVARRA**

SOCIEDAD ANONIMA - SEGUROS GENERALES

AGENTE EN GUIJUELO:

JULIAN MARTIN DE LA MATA

C/. Abajo, 3 - Teléfs. 581450 y 581755

INSTALACIONES SANITARIAS
CALEFACCION, CALENTADORES
Y CANALONES

Francisco Sánchez García

HOJALATERIA Y FONTANERIA

Domicilio: Gabriel y Galán, 2 - Telf. 580320
Taller: F. Villalobos, 123

GUIJUELO

TALLER ELECTRICO DEL AUTOMOVIL

Vicente Martín

BOBINADO DE MOTORES

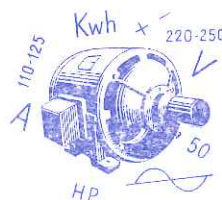

Telf. 580712

GUIJUELO



Talleres FER MAN

EXPOSICION, REPARACION Y VENTA DE VEHICULOS

AGENTE DE SEGUROS **REUNION**

MARKETING GROUP, S. A.

Descuento 10%, Piezas a todos los asociados

C/. Ejido 47 - Teléfs. 581994 y 581956

GUIJUELO

Guijuelo, una breve reseña de su pasado y su futuro

Con este título pretendo hacer un análisis de su historia así como el del futuro que se le presenta. Todo ello en líneas generales y sin entrar en pormenorizaciones.

Si se hace un análisis histórico de la evolución de Guijuelo, se puede apreciar fácilmente que es una excepción si se compara con el marco rural en que se desarrolló los siglos pasados. Ya que mientras pueblos que en los siglos XVI, XVII y XVIII se encontraban en su misma situación, incluso con número de habitantes muy parecidos, están en franca decadencia y han mantenido una línea descendente; Guijuelo, por el contrario, tras un breve receso en el siglo XVII, ha experimentado un considerable aumento. Así ha llegado a convertirse en centro comarcal.

Ha pasado de ser un núcleo rural que dependía de Salvatierra hasta el siglo XIX a convertirse poco a poco en el eje de esa comarca.

Esta diferencia de desarrollo entre Guijuelo y su comarca se basa en una diferencia económica, ya que se basó su economía, a partir del siglo XIX en una industria incipiente, mientras que los demás pueblos permanecieron en el sector primario.

Esta industria tuvo su origen arriero que arranca en el siglo XV. En este siglo y los siguientes hasta el XIX este comercio era minoritario, y predominaba la actividad agrícola-ganadera.

Primeramente los negociantes comerciaban con granos, hasta la guerra de la Independencia. Después se dedican a la recogida de jamones en la zona de Sayago y Benavente, que al sustituir las mulas por los carros le va a dar mayor movilidad y le permite recorrer mayor superficie y llegar hasta el Norte de Zamora y Galicia.

Esta situación se mantuvo hasta la última parte del siglo XIX, cuando en 1880 se inició el sacrificio de los cerdos de una manera industrial. Esta incipiente industria se vio favorecida por la construcción de la Carretera Nacional y la línea ferrea (1.898) que motivaron su desarrollo.

Fue este desarrollo el que logró la concesión del mercado semanal y la feria de septiembre a comienzos del siglo XX, así como el título de "Villa de Guijuelo".

Esta industria centró la atención de numerosos agricultores de pueblos de su comarca, que pusieron en él sus miradas y se trasladaron a vivir allí buscando una mejora económica.



JOSE MARIA RODILLA

FERRETERIA - MUEBLES

ELECTRODOMESTICOS

SERVICIO A DOMICILIO

F. Villalobos - Teléf. 581114

GUIJUELO

Gerardo González Gómez

LIBRERIA
ARTICULOS DE ESCRITORIO
REGALOS



La Fragua, 1 - Teléf. 580945
GUIJUELO

BIENVENIDO

HINOJAL

Hijo de Ventura Hinojal

CARPINTERIA MECANICA

Ctra. Campillo - Teléf. 58 09 28

GUIJUELO

Fue esta inmigración la que contribuye de manera extraordinaria al incremento demográfico que se aprecia en la última parte del siglo XIX y lo que llevamos del XX.

Otro dato importante para llegar a la consolidación de la industria fué la inauguración del Matadero municipal en el año 1.935, que venía a acabar con las matanzas en la calle.

Después de la Guerra Civil pasó, al igual que el resto del país por una crisis. Sin embargo en los años 60 alcanzó un desarrollo espectacular, el cual llega hasta nuestros días, que convierte a Guijuelo en uno de los lugares con mayor renta percapita, y donde el índice de parados no es muy elevado. Con ello podemos considerar que hoy se encuentra en una situación de privilegio dentro de la crisis nacional.

Si el pasado ha sido un tanto especial es de esperar, y a este respecto hay que recordar el famoso principio histórico que dice que el pasado hace la historia, que el futuro continúe en la misma línea que el pasado, y que Guijuelo se pueda desenvolver en Europa, y la incorporación a la C.E.E. sea positiva.

Sin embargo para que puedan entrar los productos guijuelenses en los mercados comunitarios, es preciso superar la oposición de los intereses que existen en la C.E.E. para que no se introduzcan los productos. De momento es la "peste africana" la que prohíbe la venta en Europa.

Para hacer frente a esta oposición estimo que es necesario la "denominación de origen", la cual está en tramitación, y que dará una mayor unidad industrial. A este respecto no hay que olvidar que nuestra incorporación a la C.E.E. será más beneficiosa para las grandes empresas, mientras que las pequeñas y medianas pueden pasar por serios apuros.

JACINTO MARTIN SANCHEZ

HORMIGONES

El Torreón



ALTO DE CAMPILLO

Teléfonos: 581077 y 580260

GUIJUELO

PEDRO RODRIGUEZ PARRA
ALMACEN FRIGORIFICO
R. D. G. S. N.º 852

Alfonso XIII, 87 - Teléfono 58 11 25

GUIJUELO - (Salamanca)

Jamones Serranos

Lomos y Chorizos Ibéricos "Bellota"



Teléfs. 580129 - 580255

GUIJUELO

Hijo de Luis García Santos

ALMACEN DE MADERAS

DE TODAS CLASES DEL PAIS Y EXTRANJERAS

**Materiales para la
Construcción**

**PAVIMENTOS
SANEAMIENTOS**

DEPOSITO DE

« URALITA »

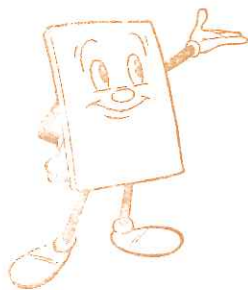

Exillex
EL TABLERO ESPAÑOL DE FIBRAS

TELEFS. 580399 - 580287

APARTADO DE CORREOS 5

GUIJUELO

FRANCISCO GOMEZ JIMENEZ

FABRICA DE
EMBUTIDOS



SALAZON DE
JAMONES
SERRANOS

F. Villalobos, 19 - Teléf. 580416

GUIJUELO

Círculo Cultural Recreativo

Ofrece a los socios y forasteros su distinguida barra
en el interior de los locales

GRANDES BAILES

Especialidad en JAMON IBERICO y tapas de cocina

Gmo. Franco, 6 - Teléf. 580434

GUIJUELO

J. DE VEGA

ESTUDIO FOTOGRAFICO

Plaza Mayor, 16 - 2.º

GUIJUELO

☎ 58 00 24
25 65 21

- ★ RETRATOS DE ESTUDIO
- ★ REPORTAJES: BODAS
- ★ COMUNIONES
(Fiestas y actos en general)

**FOTOGRAFIA
INDUSTRIAL**

HORARIO AL PUBLICO de 12 a 14
» 17 a 21

SABADOS Y FESTIVOS: CONCERTAR

PUBLI-REPORTAJES

MARCOS
PORTARRETRATOS
ALBUMES

TRABAJOS AFICIONADO
Revelado en 24 horas

ESTAMOS EN GUIJUELO:

Consúltenos sin compromiso

J. DE VEGA

ESTUDIO FOTOGRAFICO

Plaza Mayor, 16 - 2.º

GUIJUELO

☎ 58 00 24
25 65 21

- ★ RETRATOS DE ESTUDIO
- ★ REPORTAJES: BODAS
- ★ COMUNIONES
(Fiestas y actos en general)

**FOTOGRAFIA
INDUSTRIAL**

HORARIO AL PUBLICO de 12 a 14
» 17 a 21

SABADOS Y FESTIVOS: CONCERTAR

PUBLI-REPORTAJES

MARCOS
PORTARRETRATOS
ALBUMES

TRABAJOS AFICIONADO
Revelado en 24 horas

ESTAMOS EN GUIJUELO:

Consúltenos sin compromiso

COMERCIAL

ANBER

AL SERVICIO DE LA INDUSTRIA CARNICA
Y LA MANUTENCION

Angel Bernardo González

LES DESEA FELICES
FIESTAS Y FERIAS

F. Villalobos, 73 - Tlf. 58 00 20

GUIJUELO

Mahou

CERVEZAS DE CALIDAD

SCHWEPES

J. S. Morínigo

CONCESIONARIO DE:

**MAHOU
SCHWEPES
LA CASERA
TRINARANJUS**



Alfonso XIII. 93 - Teléf. 58 10 55

GUIJUELO

TALLERES

MARTINEZ

SERVICIO OFICIAL



EXPOSICION Y VENTA DE TODOS LOS
MODELOS DE AUTOMOVILES **SEAT**

**Recambios originales SEAT
y servicio completo de reparaciones**

CHAPA Y PINTURA

SERVICIO GRUA

Ctra. General - Teléf. 58 04 05

GUIJUELO

JUAN JOSE GOMEZ GOMEZ



Especialidad en:

JAMONES SERRANOS

LOMO Y CHORIZO IBERICO DE BELLOTA

Santa Rita, 8 - Teléf. (923) 58 03 75

GUIJUELO



PLAZA DE JULIAN COCA, 15

TELEFONO 58 17 14

GUIJUELO